



UNIVERSIDAD
POLITÉCNICA
DE MADRID

**ESTUDIO DE PERFIL DE INGRESO DE ESTUDIANTES DE MÁSTER OFICIAL
CURSO 2023-24**

02AN - MASTER UNIVERSITARIO EN JARDINERIA Y PAISAJISMO

Informe de resultados

Observatorio Académico
Universidad Politécnica de Madrid
Mayo de 2024

Advertencia: Si el número de respuestas obtenidas es inferior al de las respuestas necesarias para poder inferir resultados (con error muestral de $\pm 10,00\%$ para un nivel de confianza del 90 % en el caso más desfavorable de varianza $p=q$), el error muestral **invalida los resultados particulares de la encuesta** para esta titulación. En este caso, los valores deben tenerse en cuenta únicamente **a título informativo** y nunca como representativos del plan de estudios en su conjunto.

Número total de estudiantes que inician el plan de estudios: 11
 Número de respuestas necesarias para poder inferir resultados: 10
 Número de respuestas obtenidas : 6

Perfil de los estudiantes

| Sexo | Plan | UPM |
|--------|--------|--------|
| Hombre | 66,70% | 61,80% |
| Mujer | 33,30% | 38,20% |



| Procedencia | Plan | UPM |
|---------------------|--------|--------|
| Comunidad de Madrid | 83,30% | 48,70% |
| Resto de España | 0,00% | 33,80% |
| Extranjero | 16,70% | 17,50% |

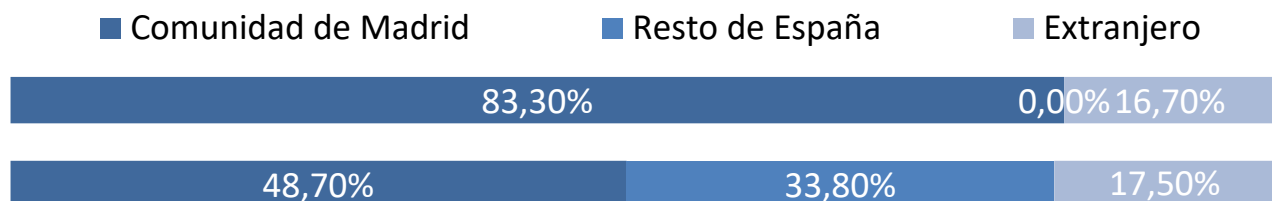

Tipo de centro en que cursaron estudios previos al máster

| | Plan | UPM |
|---|--------|--------|
| La UPM y en el mismo Centro | 0,00% | 36,30% |
| La UPM, pero distinto Centro | 16,70% | 8,80% |
| Universidad madrileña pública | 0,00% | 9,40% |
| Universidad madrileña privada | 16,70% | 1,20% |
| Universidad española pública distinta de la UPM | 33,30% | 21,40% |
| Universidad española privada | 0,00% | 2,50% |
| Universidad extranjera | 33,30% | 20,40% |

- La UPM y en el mismo Centro
- La UPM, pero distinto Centro
- Universidad madrileña pública
- Universidad madrileña privada
- Universidad española pública distinta de la UPM
- Universidad española privada
- Universidad extranjera

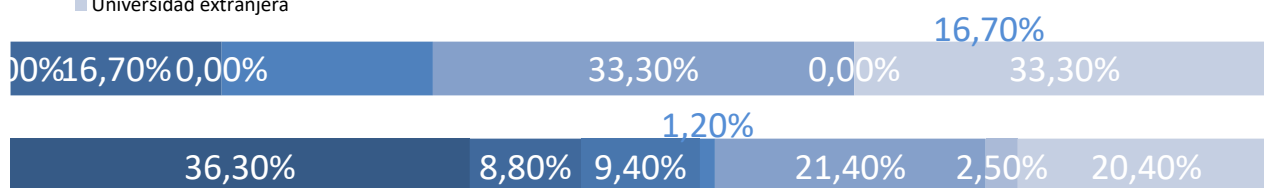

Nivel de conocimiento de inglés

| | Plan | UPM |
|-------|--------|--------|
| Nada | 0,00% | 0,10% |
| Bajo | 0,00% | 2,20% |
| Medio | 66,70% | 34,50% |
| Alto | 33,30% | 63,30% |

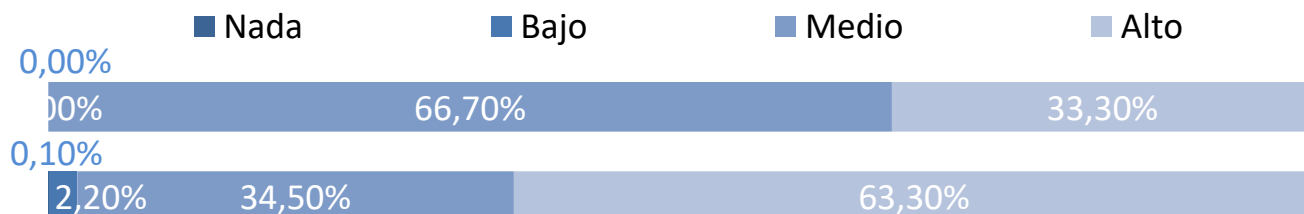

Momento de la elección del plan de estudios

| |
|--|
| Antes de empezar el Grado o equivalente |
| Durante el Grado o equivalente |
| Después de terminar el Grado o equivalente |

| Plan | UPM |
|--------|--------|
| 0,00% | 14,40% |
| 16,70% | 51,60% |
| 83,30% | 34,00% |

- Antes de empezar el Grado o equivalente
- Durante el Grado o equivalente
- Después de terminar el Grado o equivalente

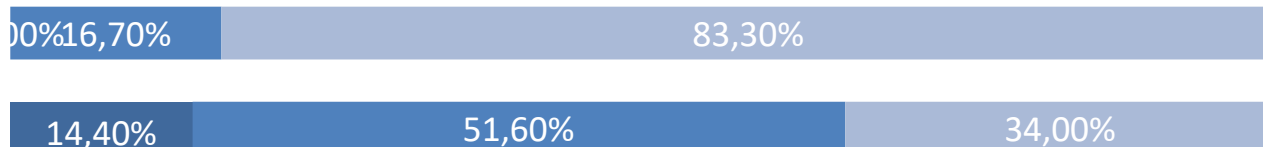

Tiempo previsto de dedicación a los estudios

| |
|------------------|
| 30 horas o menos |
| Más de 30 horas |

| Plan | UPM |
|--------|--------|
| 60,00% | 31,30% |
| 40,00% | 68,70% |

- 30 horas o menos
- Más de 30 horas



Características personales

Capacidad de organización y planificación

| | Plan | UPM |
|-------|--------|--------|
| Nada | 0,00% | 0,30% |
| Poco | 0,00% | 4,40% |
| Medio | 16,70% | 34,70% |
| Mucho | 83,30% | 60,60% |

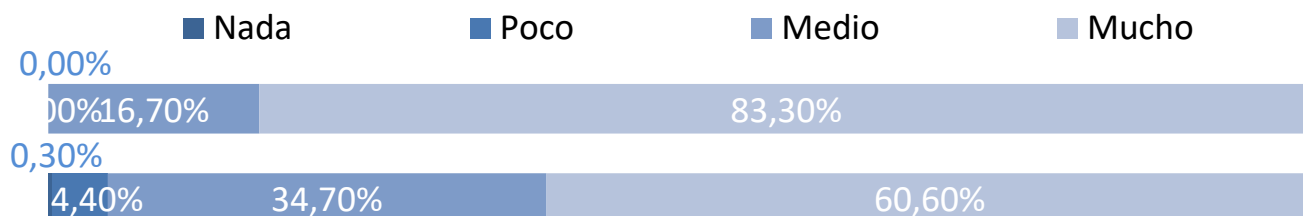

Capacidad para usar las tecnologías de la información y de la comunicación

| | Plan | UPM |
|-------|--------|--------|
| Nada | 0,00% | 0,20% |
| Poco | 0,00% | 4,40% |
| Medio | 50,00% | 40,80% |
| Mucho | 50,00% | 54,60% |

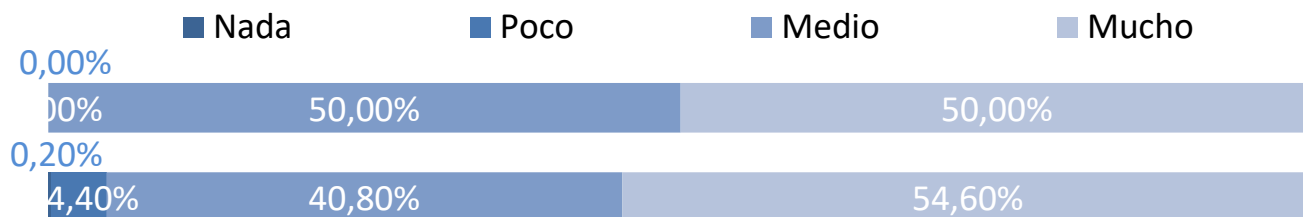

Capacidad para aplicar conocimientos de matemáticas, física e ingeniería

| | Plan | UPM |
|-------|--------|--------|
| Nada | 0,00% | 1,40% |
| Poco | 0,00% | 8,40% |
| Medio | 83,30% | 45,50% |
| Mucho | 16,70% | 44,60% |

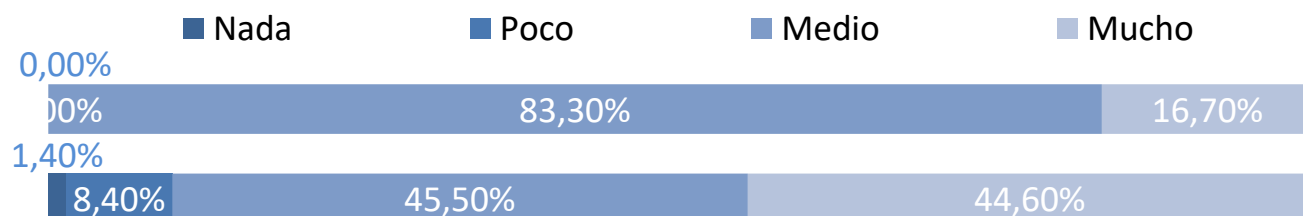

Valoración de la información recibida

Medios de comunicación (prensa, radio, TV, publicidad, etc.)

| | Plan | UPM |
|-------|--------|--------|
| Nada | 83,30% | 71,60% |
| Poco | 16,70% | 16,40% |
| Medio | 0,00% | 8,90% |
| Mucho | 0,00% | 3,20% |

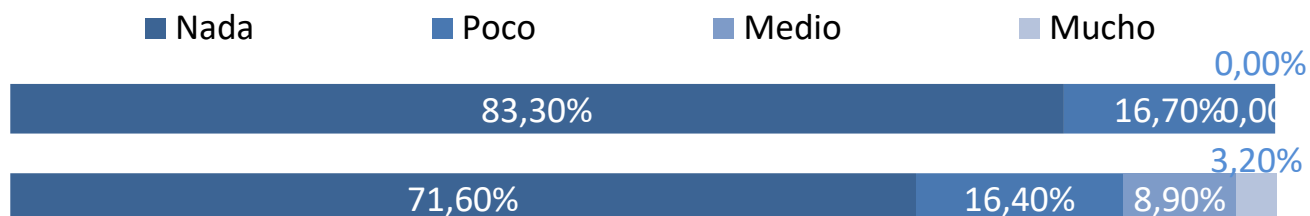

Web de la UPM

| | Plan | UPM |
|-------|--------|--------|
| Nada | 33,30% | 21,20% |
| Poco | 33,30% | 23,60% |
| Medio | 33,30% | 28,20% |
| Mucho | 0,00% | 27,00% |

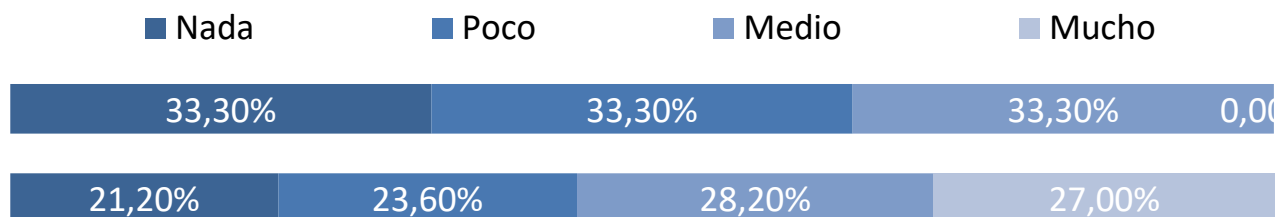

Internet en general

| | Plan | UPM |
|-------|--------|--------|
| Nada | 50,00% | 24,70% |
| Poco | 16,70% | 25,10% |
| Medio | 33,30% | 28,90% |
| Mucho | 0,00% | 21,30% |

